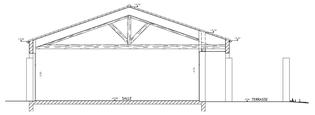

COUPE A DCE Echelle 1/100

COUPE B DCE Echelle 1/100

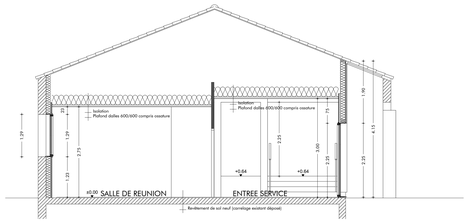

COUPE C Echelle 1/50

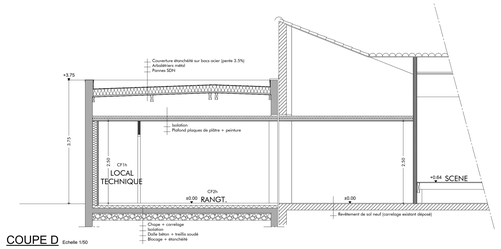

COUPE D Echelle 1/50

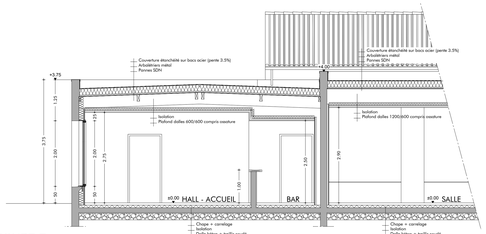

COUPE E Echelle 1/50

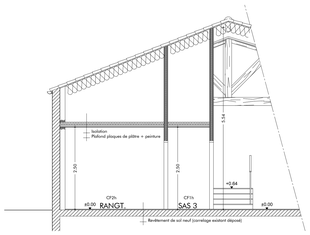

COUPE F Echelle 1/50

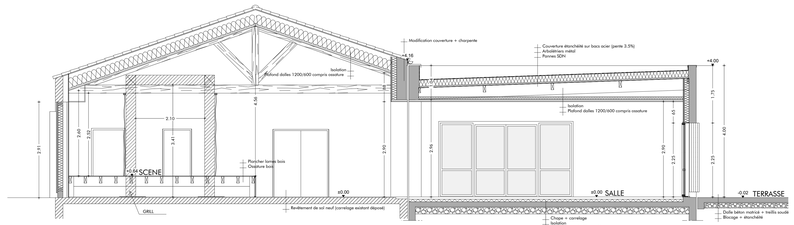

COUPE G Echelle 1/50

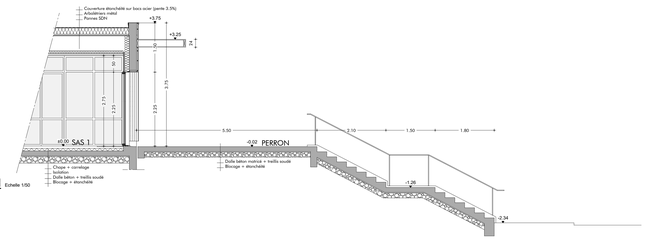

COUPE H Echelle 1/50

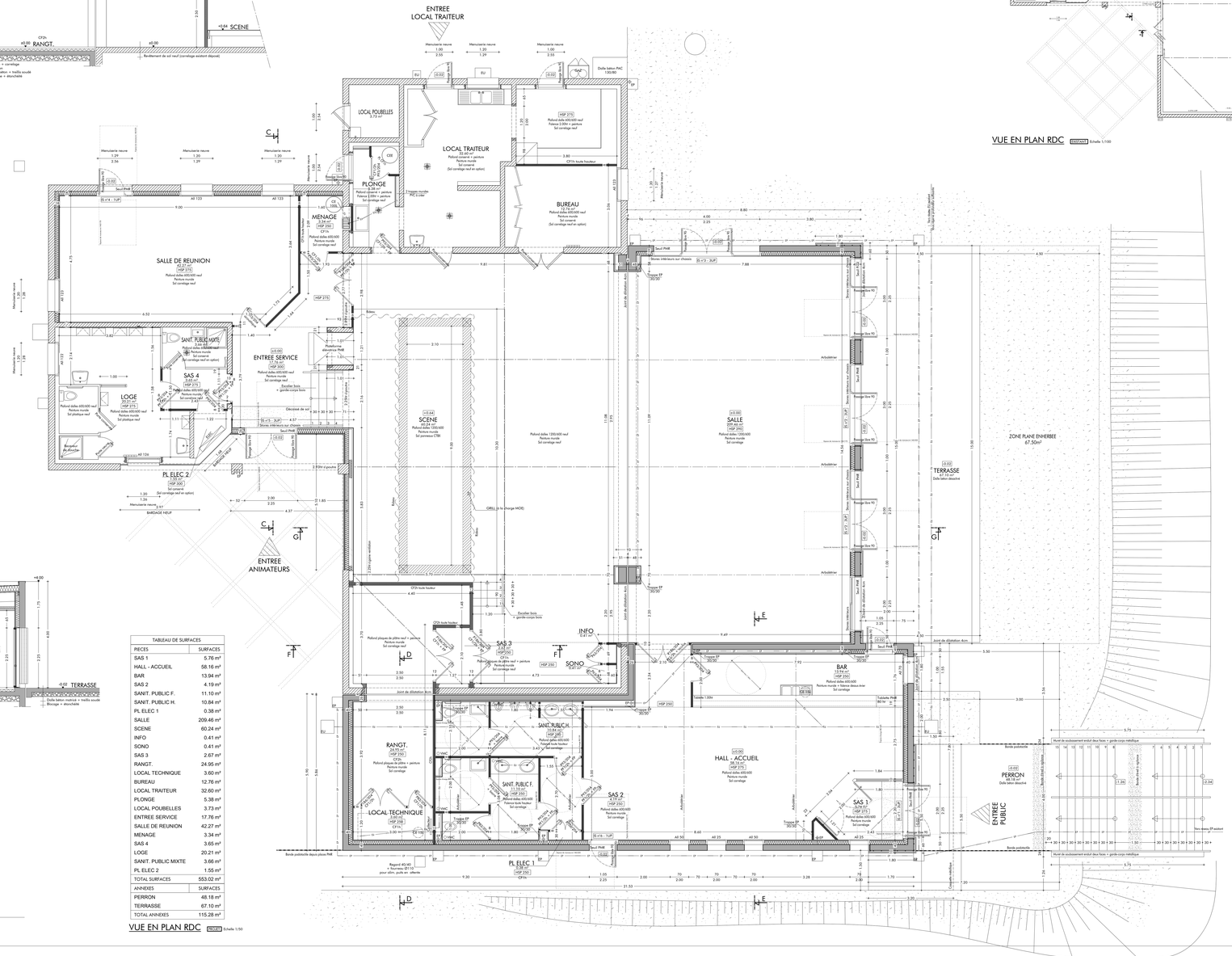

VUE EN PLAN RDC DCE Echelle 1/50

TABLEAU DE SURFACES	
PIECES	SURFACES
SAS 1	5.76 m²
HALL - ACCUEIL	58.16 m²
BAR	13.94 m²
SAS 2	4.19 m²
SANIT. PUBLIC F.	11.10 m²
SANIT. PUBLIC H.	10.84 m²
PL ELEC 1	0.38 m²
SALLE	209.46 m²
SCENE	60.24 m²
INFO	0.41 m²
SONO	0.41 m²
SAS 3	2.67 m²
RANGT.	24.95 m²
LOCAL TECHNIQUE	3.60 m²
BUREAU	12.76 m²
LOCAL TRAITEUR	32.60 m²
PLONGE	5.38 m²
LOCAL POUBELLES	3.73 m²
ENTREE SERVICE	17.76 m²
SALLE DE REUNION	42.27 m²
MENAGE	3.34 m²
SAS 4	3.65 m²
LOGE	20.21 m²
SANIT. PUBLIC MIXTE	3.66 m²
PL ELEC 2	1.55 m²
TOTAL SURFACES	553.02 m²
ANNEXES	SURFACES
PERRON	48.18 m²
TERRASSE	67.10 m²
TOTAL ANNEXES	115.28 m²

VUE EN PLAN RDC DCE Echelle 1/50

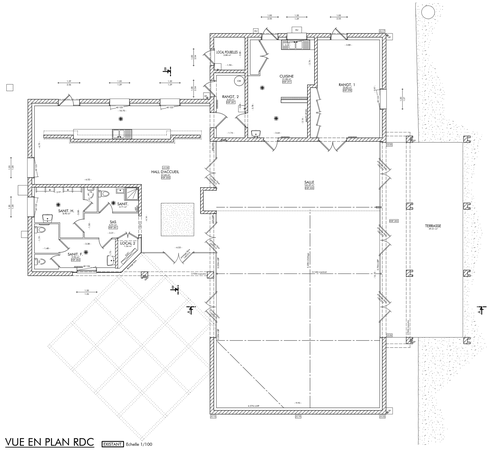

VUE EN PLAN RDC DCE Echelle 1/100

TABLEAU DE SURFACES	
PIECES	SURFACES
HALL D'ACCUEIL	67.64 m²
SALLE	162.49 m²
CUISINE	21.84 m²
RANGT. 1	23.82 m²
RANGT. 2	6.63 m²
SANIT.	3.71 m²
LOCAL 2	1.56 m²
LOCAL POUBELLES	3.80 m²
SAS	4.97 m²
SANIT. F.	8.90 m²
SANIT. H.	9.90 m²
TOTAL SURFACES	315.26 m²
ANNEXES	SURFACES
TERRASSE	59.51 m²
TOTAL ANNEXES	59.51 m²

MAITRISE D'OEUVRE

6.K ARCHITECTURE

CONSEILS + PROJETS
ARCHITECTURE
57, Rue Benjamin Franklin - CS60105
80000 LA ROCHE SUR YON CEDEX
Tel 02.51.36.82.64 - Fax 02.51.36.83.80

Phase : DCE
Nomenclature des pièces

Vue en plan existant	A	1/100	
Coupes existant			
Vue en plan projet	A	1/100	
Coupes projet			

Plan : 2-2 | Dossier : 1950282

Echelle : 1/100 - 1/50
Date : 05/11/2019

Indice	Date	Modifications
A	25/01/20	DCE
B	06/05/20	Rapport amin. public

Dessin : Sébastien HUGUET

OPERATION

RENOVATION ET EXTENSION D'UNE SALLE POLYVALENTE

Rue des sources
85150 MARTINET

MAITRE D'OUVRAGE

COMMUNE DE MARTINET
Représentée par M. PERROCHEAU Alain

9 rue du Jaunay
85150 MARTINET

PLAN DE SITUATION

Le Maître d'Oeuvre | Le Maître d'Ouvrage

Visas : 1. Ce document est de valeur que pour l'obtention de permis de construire.
2. Les cotes, les côtes et les dimensions ne doivent pas être relevées sur ce plan le dépassement du gabarit du fait des DCI 5 ingrédients sera à la charge du Maître d'Ouvrage. Toute adaptation, ou ce dépassement ne pourra en aucun cas être imputé à l'architecte. Les côtes du plan prévalent.
3. Des modifications à faire pendant, mentions, contrôles, ... et du changement de destination, nécessitent obligatoirement l'accord de l'Architecte de la A.M.O. Hélèdhélèpoint, ou bien en dérogeant à la loi sur la propriété intellectuelle et artistique, ne pourront en aucun cas être imputés à l'architecte. Les éléments, cotes, mesures devant à faire sur le chantier et ne pourront en aucun cas être imputés à l'architecte. Les éléments, cotes, mesures devant à faire sur le chantier et ne pourront en aucun cas être imputés à l'architecte concernant à la Maître d'Ouvrage.

Propriété 6.K - Reproduction interdite sans autorisation expresse